



# Legătura



Tema respectivă este deja cunoscută celor ce studiază din prima parte a manualului nostru. Amintim ce este **legătura – atacul figurii lineare (regina, turnul, nebunul) asupra figurii sau pionului adversar care acoperă o altă piesă (de obicei mai valoroasă) ori un punct oarecare important.**

Noi am făcut cunoștință cu legătura totală, când figura protejată este regele și necompletă (particulară). În poziția din *diagrama 1* negrele au jucat **1. ...e4**. După luarea pionului **2. N:e4** nebunul alb se pomenește total legat și negre prin mișcarea **2. ...C:f5** pot aplica atac dublu cu câștigarea turnului. Acest atac dublu poate fi aplicat de negre și în cazul retragerii nebunului. De exemplu: **2.Nb1 C:f5** și **3. C:g3**.

**Poziție instructivă 1**



În acest exemplu nebunul albelor nu a putut captura calul negru, pentru că era legat.

Aceste circumstanțe vor fi luate în calcul în cazul executării poziției cu piese legate, activitatea căroră, de obicei, e parțial sau total paralizată.



# Legătura



Probabil de aceea piesa legată ori pionul nu poate servi ca apărător al unei alte piese ori pion. De exemplu, în poziția *diagramei 2* apărarea nebunului g4 cu ajutorul calului e virtuală din cauza legăturii pe diagonală h4-d8. Și după **1. D:g4** negrele rămân fără o piesă.

## Poziție instructivă 2

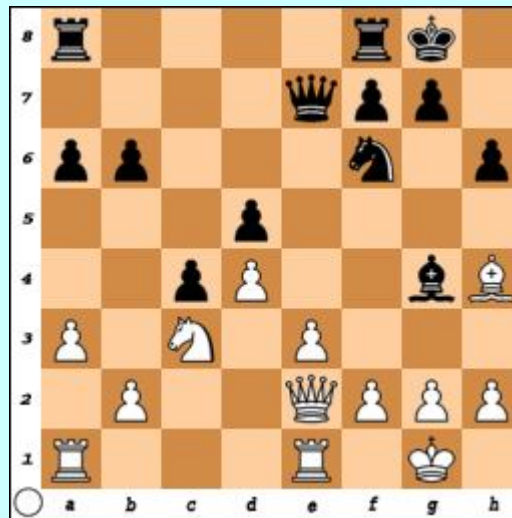

Se întâlnesc poziții în care o piesă poate efectua legătura în două direcții. În *diagrama 3*, prin mișcarea **1. Df4** albe leagă nebunul pe orizontala a patra, de asemenea, calul c7 (legătură absolută pe diagonală). Negrele sunt nevoite să-și apere calul ca să nu li se facă mat în două mișcări și neapărat pierd nebunul **1. ...Da5 2. D:d4**.



# Legătura



## Poziție instructivă 3



Un exemplu mai complicat este prezentat în *diagrama 4*.

## Poziție instructivă 4



Legătura reginei negre pe diagonala a2-g8 e doar parțial completă. Dar, după **1. T:e7** regina f7 este legată și pe orizontala 7. În acest context piesa legată în acest context apără punctul g7, dar această legătură este nu mai puțin periculoasă,



# Legătura



așa cum, în cazul dacă regina pleacă de pe orizontala a șaptea negrele primesc mat cu turnul pe câmpul g7. Iar cu oricare altă mișcare albele câștigă regina.

Poziție tipică poate fi obținută în următoarea partidă:

**1.e4 c6 2.d4 d5 3.Cc3 de 4.C:e4 Cd7 5.De2 Cgf6 6. Cd6.**

Astfel, atitudinea neglijentă față de legătura pieselor poate conduce în final la încasarea mat deja în debut.

***Propunem atenției cititorilor amatorilor de șah următorul test „Legătură” care este alcătuit din 12 probleme***

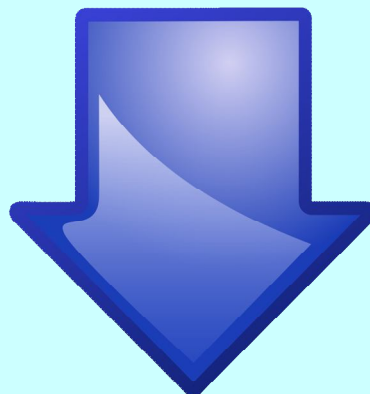



# Legătura



Diagrama 1. Mută negrul. Cîștig



Diagrama 2. Mută negrul. Cîștig



Diagrama 3. Mută negrul. Cîștig



Diagrama 4. Mută negrul. Cîștig



Diagrama 5. Mută negrul. Cîștig



Diagrama 6. Mută negrul. Cîștig



# Legătura



Diagrama 7. Mută negrul. Cîștig



Diagrama 8. Mută albul. Cîștig



Diagrama 9. Mună albul. Cîștig

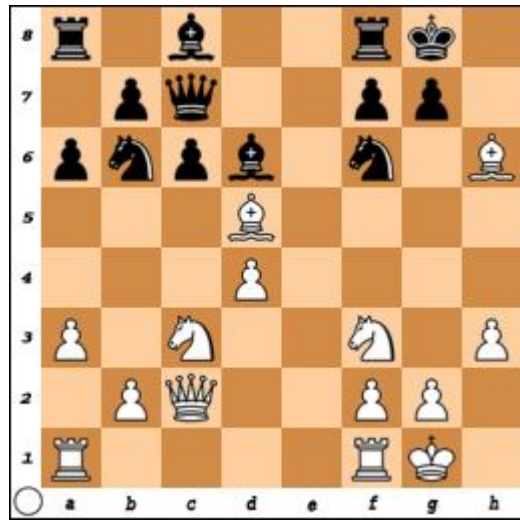

Diagrama 10. Mută negrul. Cîștig



Diagrama 11. Mută negrul. Cîștig



Diagrama 12. Mută negrul. Cîștig



# Legătura

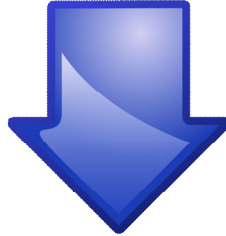

*Răspunsurile la test le găsiți în lecția următoare.*